

Cleme terminale

În circuitele de joasă tensiune sunt folosite diferite elemente de legătură pentru a forma legături funcționale. Siguranța conexiunii depinde de tehnica de conectare care este folosită (conector pe cablu, conexiune cu șurub, terminal etc.). Tehnicile de conectare au influență asupra fluxului de curent dintre două elemente care sunt conectate electric și mecanic. În acest scop am proiectat un terminal, care oferă satisfacție din punct de vedere electric, mecanic, termic și conectare în conformitate cu reglementările internaționale recunoscute (IEC 947-7-1, IEC 685-2-2, IEC 685-1). Parametrii electrici care sunt necesari pentru exploatare sunt marcați pe fiecare unitate a terminalului de conectare. La cerere se execută terminale în culori diferite.

Cleme terminale SM

Cleme terminale VS 2,5 PA

| înregistrarea mărcii | culoare | cod | ambalaj [buc] |
|----------------------|-----------------|-----------|---------------|
| VS 2,5 PA | fildeș | 003901000 | 100 |
| VS 2,5 PAN | albastru neutru | 003901001 | 100 |
| VS 2,5 PA+ | roșu | 003901002 | 100 |
| VS 2,5 PA0 | portocaliu | 003901003 | 100 |

Accesorii

| | înregistrarea mărcii | | |
|---|----------------------|-----------|-------|
| șină de montaj 35 (1m) | NVS 35/7,5 | 002911022 | 20 |
| piesă de capăt șir din poliamidă | PKPA 35 | 003901016 | 50 |
| capac de capăt | KP 4 PA | 003901017 | 50 |
| placă despărțitoare | VP 4 PA | 003901018 | 50 |
| set punte (bipolar) | MP 2 2,5 | 003901019 | 50 |
| set punte (tripolar) | MP 3 2,5 | 003901020 | 50 |
| set punte (tetrapolar) | MP 4 2,5 | 003901021 | 50 |
| set punte 1m, 195 fișe și șuruburi separate | MP 195 2,5 | 003901022 | 1 set |
| etichetă flexibilă | E03, E04 | s. 226 | 200 |
| placă de acoperire (galbenă) | PPA 2,5 | 003901024 | 50 |
| fișă de măsurare | NP 2,5/4 PA | 003901025 | 50 |
| bază placă de acoperire | PPS 2,5 | 003901026 | 1 set |

Cleme terminale VS 4 PA

| înregistrarea mărcii | culoare | cod | ambalaj |
|----------------------|-----------------|-----------|---------|
| VS 4 PA | fildeș | 003901037 | 100 |
| VS 4 PAN | albastru neutru | 003901038 | 100 |
| VS 4 PA+ | roșu | 003901039 | 100 |
| VS 4 PA0 | portocaliu | 003901040 | 100 |

Accessories

| | înregistrarea mărcii | | |
|---|----------------------|-----------|-------|
| șină de montaj 35 (1m) | NVS 35/7,5 | 002911022 | 20 |
| piesă de capăt șir din poliamidă | PKPA 35 | 003901016 | 50 |
| capac de capăt | KP 4 PA | 003901017 | 50 |
| placă despărțitoare | VP 4 PA | 003901018 | 50 |
| set punte (bipolar) | MP 2 4P | 003901052 | 50 |
| set punte (tripolar) | MP 3 4P | 003901053 | 50 |
| set punte (tetrapolar) | MP 4 4P | 003901054 | 50 |
| set punte 1m, 166 fișe și șuruburi separate | MP 166 4 | 003901055 | 1 set |
| etichetă flexibilă | E03, E04 | s. 226 | 200 |
| placă de acoperire (galbenă) | PPA 4 | 003901056 | 50 |
| fișă de măsurare | NP 2,5/4 PA | 003901025 | 50 |
| bază placă de acoperire | PPS 4 | 003901057 | 1 set |

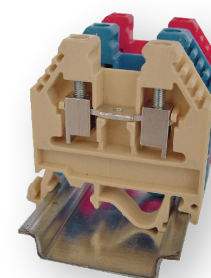
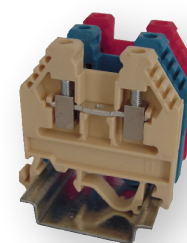

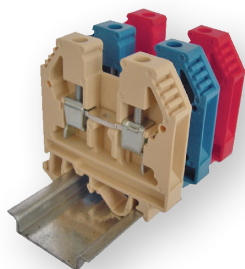
**Cleme terminale VS 6 PA**

| înregistrarea mărcii | culoare | cod | ambalaj |
|----------------------|-----------------|-----------|---------|
| VS 6 PA | fildeș | 003901068 | 50 |
| VS 6 PAN | albastru neutru | 003901069 | 50 |
| VS 6 PA+ | roșu | 003901070 | 50 |
| VS 6 PAO | portocaliu | 003901071 | 50 |

Accesorii

| | înregistrarea mărcii | | |
|---|----------------------|-----------|-------|
| șină de montaj 35 (1m) | NVS 35/7,5 | 002911022 | 20 |
| piesă de capăt șir din poliamidă | PKPA 35 | 003901016 | 50 |
| capac de capăt | KP 16 PA | 003901082 | 50 |
| placă despărțitoare | VP 16 PA | 003901083 | 50 |
| set punte (bipolar) | MP 2 6 | 003901084 | 20 |
| set punte (tripolar) | MP 3 6 | 003901085 | 20 |
| set punte (tetrapolar) | MP 4 6 | 003901086 | 20 |
| set punte 1m, 124 fișe și șuruburi separate | MP 124 6 | 003901087 | 1 set |
| etichetă flexibilă | E03, E04 | s. 226 | 200 |
| placă de acoperire (galbenă) | PPA 6 | 003901088 | 50 |
| fișă de măsurare | NP 6 | 003901089 | 50 |
| bază placă de acoperire | PPS 6 | 003901090 | 1 set |

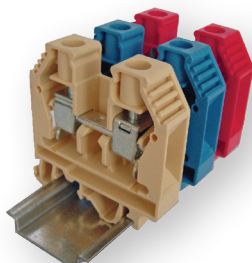
**Cleme terminale VS 10 PA**

| înregistrarea mărcii | culoare | cod | ambalaj |
|----------------------|-----------------|-----------|---------|
| VS 10 PA | fildeș | 003901101 | 50 |
| VS 10 PAN | albastru neutru | 003901102 | 50 |
| VS 10 PA+ | roșu | 003901103 | 50 |

Accesorii

| | înregistrarea mărcii | | |
|----------------------------------|----------------------|-----------|-------|
| șină de montaj 35 (1m) | NVS 35/7,5 | 002911022 | 20 |
| piesă de capăt șir din poliamidă | PKPA 35 | 003901016 | 50 |
| capac de capăt | KP 16 PA | 003901082 | 50 |
| placă despărțitoare | VP 16 PA | 003901083 | 50 |
| set punte (bipolar) | MP 2 10 | 003901114 | 20 |
| set punte (tripolar) | MP 3 10 | 003901115 | 20 |
| set punte (tetrapolar) | MP 4 10 | 003901116 | 20 |
| etichetă flexibilă | E03, E04 | s. 226 | 200 |
| placă de acoperire (galbenă) | PPA 10 | 003901117 | 50 |
| fișă de măsurare | NP 6 | 003901089 | 50 |
| bază placă de acoperire | PPS 10 | 003901118 | 1 set |

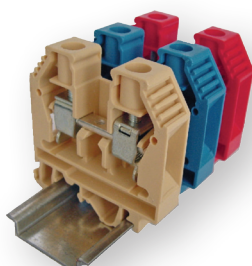
**Cleme terminale VS 16 PA**

| înregistrarea mărcii | culoare | cod | ambalaj |
|----------------------|-----------------|-----------|---------|
| VS 16 PA | fildeș | 003901129 | 50 |
| VS 16 PAN | albastru neutru | 003901130 | 50 |
| VS 16 PA+ | roșu | 003901131 | 50 |

Accesorii

| | înregistrarea mărcii | | |
|----------------------------------|----------------------|-----------|-------|
| șină de montaj 35 (1m) | NVS 35/7,5 | 002911022 | 20 |
| piesă de capăt șir din poliamidă | PKPA 35 | 003901016 | 50 |
| capac de capăt | KP 16 PA | 003901082 | 50 |
| placă despărțitoare | VP 16 PA | 003901083 | 50 |
| set punte (bipolar) | MP 2 16 | 003901142 | 20 |
| set punte (tripolar) | MP 3 16 | 003901143 | 20 |
| set punte (tetrapolar) | MP 4 16 | 003901144 | 20 |
| etichetă flexibilă | E03, E04 | s. 226 | 200 |
| placă de acoperire (galbenă) | PPA 16 | 003901145 | 50 |
| fișă de măsurare | NP 6 | 003901089 | 50 |
| bază placă de acoperire | PPS 16 | 003901146 | 1 set |

Cleme terminale

Cleme terminale VS 35 PA

| înregistrarea mărcii | culoare | cod | ambalaj |
|----------------------|-----------------|-----------|---------|
| VS 35 PA | fildeș | 003901157 | 20 |
| VS 35 PAN | albastru neutru | 003901158 | 20 |
| VS 35 PA+ | roșu | 003901159 | 20 |

Accesorii

| | înregistrarea mărcii | | |
|----------------------------------|----------------------|-----------|-------|
| șină de montaj 35 (1m) | NVS 35/7,5 | 002911022 | 20 |
| piesă de capăt șir din poliamidă | PKPA 35 | 003901016 | 50 |
| capac de capăt | KP 35 PA | 003901170 | 50 |
| placă despărțitoare | VP 35 PA | 003901171 | 50 |
| set punte (bipolar) | MP 2 35 | 003901172 | 10 |
| set punte (tripolar) | MP 3 35 | 003901173 | 10 |
| set punte (tetrapolar) | MP 4 35 | 003901174 | 10 |
| etichetă flexibilă | EO3, EO4 | s. 226 | 200 |
| placă de acoperire (galbenă) | PPA 35 | 003901175 | 50 |
| fișă de măsurare | NP 35 | 003901176 | 50 |
| bază placă de acoperire | PPS 35 | 003901177 | 1 set |

Line-up terminal VS 70 PA

| înregistrarea mărcii | culoare | cod | ambalaj |
|----------------------|-----------------|-----------|---------|
| VS 70 PA | fildeș | 003901188 | 20 |
| VS 70 PAN | albastru neutru | 003901189 | 20 |
| VS 70 PA+ | roșu | 003901190 | 20 |

Accesorii

| | înregistrarea mărcii | | |
|----------------------------------|----------------------|-----------|-------|
| șină de montaj 35 (1m) | NVS 35/7,5 | 002911022 | 20 |
| piesă de capăt șir din poliamidă | PKPA 35 | 003901016 | 50 |
| capac de capăt | KP 70 PA | 003901201 | 50 |
| placă despărțitoare | VP 70 PA | 003901202 | 50 |
| set punte (bipolar) | MP 2 70P | 003901203 | 10 |
| etichetă flexibilă | EO3, EO4 | s. 226 | 200 |
| placă de acoperire (galbenă) | PPA 70 | 003901204 | 50 |
| bază placă de acoperire | PPS 70 | 003901205 | 1 set |

Bloc terminal cu senzor VS 2,5 IN

| înregistrarea mărcii | culoare | cod | ambalaj [buc] |
|--------------------------------|-----------------|-----------|------------------|
| VS 2,5 IN | fildeș | 003901216 | 50 |
| VS 2,5 INN | albastru neutru | 003901217 | 50 |
| VS 2,5 IN+ | roșu | 003901218 | 50 |
| VS2,5INNPN (pentru senzor NPN) | | 003901219 | 50 |
| VS2,5INPNP (pentru senzor NPN) | | 003901220 | 50 |

Accesorii

| | înregistrarea mărcii | | |
|---|----------------------|-----------|-------|
| șină de montaj 35 (1m) | NVS 35/7,5 | 002911022 | 20 |
| piesă de capăt șir din poliamidă | PKPA 35 | 003901016 | 50 |
| capac de capăt | KP 2,5 IN | 003901231 | 50 |
| set punte (bipolar) | MP 2 2,5 | 003901019 | 50 |
| set punte (tripolar) | MP 3 2,5 | 003901020 | 50 |
| set punte (tetrapolar) | MP 4 2,5 | 003901021 | 50 |
| set punte 1m, 195 fișe și șuruburi separate | MP 195 2,5 | 003901022 | 1 set |
| etichetă flexibilă | EO3 | s. 226 | 200 |
| placă de acoperire (galbenă) | PPA 2,5M | 003901232 | 50 |
| fișă de măsurare | NP 2,5/4 PA | 003901025 | 50 |

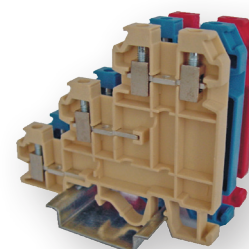
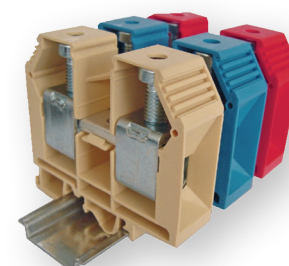
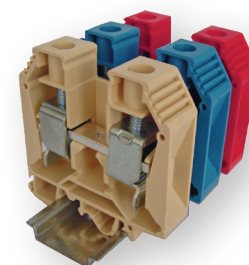

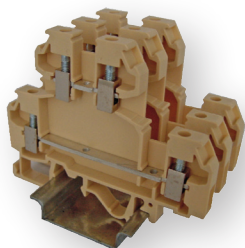
**Cleme terminale nivel dublu VS 2,5 NA**

| înregistrarea mărcii | culoare | cod | ambalaj [buc] |
|----------------------|-----------------|-----------|---------------|
| VS 2,5 NA | fildeș | 003901243 | 50 |
| VS 2,5 NAN | albastru neutru | 003901244 | 50 |
| VS 2,5 NA+ | roșu | 003901245 | 50 |

Accesorii

| | înregistrarea mărcii | | |
|---|----------------------|-----------|-------|
| șină de montaj 35 (1m) | NVS 35/7,5 | 002911022 | 20 |
| piesă de capăt șir din poliamidă | PKPA 35 | 003901016 | 50 |
| capac de capăt | KP 4 NA | 003901266 | 50 |
| set punte (bipolar) | MP 2 2,5 | 003901019 | 50 |
| set punte (tripolar) | MP 3 2,5 | 003901020 | 50 |
| set punte (tetrapolar) | MP 4 2,5 | 003901021 | 50 |
| set punte 1m, 195 fișe și șuruburi separate | MP 195 2,5 | 003901022 | 1 set |
| etichetă flexibilă | E03 | s. 226 | 200 |
| placă de acoperire (galbenă) | PPA 2,5M | 003901232 | 50 |
| fișă de măsurare | NP 2,5/4 PA | 003901025 | 50 |

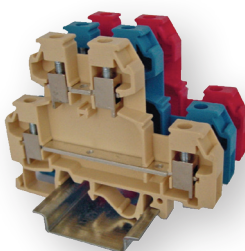
**Cleme terminale nivel dublu VS 4 NA**

| înregistrarea mărcii | culoare | cod | ambalaj [buc] |
|----------------------|-----------------|-----------|---------------|
| VS 4 NA | fildeș | 003901277 | 50 |
| VS 4 NAN | albastru neutru | 003901278 | 50 |
| VS 4 NA+ | roșu | 003901279 | 50 |

Accesorii

| | înregistrarea mărcii | | |
|---|----------------------|-----------|-------|
| șină de montaj 35 (1m) | NVS 35/7,5 | 002911022 | 20 |
| piesă de capăt șir din poliamidă | PKPA 35 | 003901016 | 50 |
| capac de capăt | KP 4 NA | 003901266 | 50 |
| set punte (bipolar) | MP 2 4P | 003901052 | 50 |
| set punte (tripolar) | MP 3 4P | 003901053 | 50 |
| set punte (tetrapolar) | MP 4 4P | 003901054 | 50 |
| set punte 1m, 166 fișe și șuruburi separate | MP 166 4 | 003901055 | 1 set |
| etichetă flexibilă | E03 | s. 226 | 200 |
| placă de acoperire (galbenă) | PPA 4M | 003901290 | 50 |
| fișă de măsurare | NP 2,5/4 PA | 003901025 | 50 |

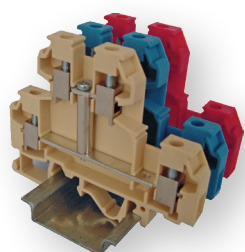
**Cleme terminale nivel dublu VS 4 NAI**

| înregistrarea mărcii | culoare | cod | ambalaj [buc] |
|----------------------|-----------------|-----------|---------------|
| VS 4 NAI | fildeș | 003901300 | 50 |
| VS 4 NAI N | albastru neutru | 003901301 | 50 |
| VS 4 NAI+ | roșu | 003901302 | 50 |

Accesorii

| | înregistrarea mărcii | | |
|---|----------------------|-----------|-------|
| șină de montaj 35 (1m) | NVS 35/7,5 | 002911022 | 20 |
| piesă de capăt șir din poliamidă | PKPA 35 | 003901016 | 50 |
| capac de capăt | KP 4 NA | 003901266 | 50 |
| set punte (bipolar) | MP 2 4P | 003901052 | 50 |
| set punte (tripolar) | MP 3 4P | 003901053 | 50 |
| set punte (tetrapolar) | MP 4 4P | 003901054 | 50 |
| set punte 1m, 166 fișe și șuruburi separate | MP 166 4 | 003901055 | 1 set |
| etichetă flexibilă | E03 | s. 226 | 200 |
| placă de acoperire (galbenă) | PPA 4M | 003901290 | 50 |
| fișă de măsurare | NP 2,5/4 PA | 003901025 | 50 |

Cleme terminale

Cleme terminale nivel triplu VS 2,5 NA3

| înregistrarea mărcii | culoare | cod | ambalaj [buc] |
|----------------------|-----------------|-----------|---------------|
| VS 2,5 NA3 | fildeș | 003901320 | 40 |
| VS 2,5 NA3 N | albastru neutru | 003901321 | 40 |
| VS 2,5 NA3+ | roșu | 003901322 | 40 |

Accesorii

| | înregistrarea mărcii | | |
|---|----------------------|-----------|-------|
| șină de montaj 35 (1m) | NVS 35/7,5 | 002911022 | 20 |
| piesă de capăt șir din poliamidă | PKPA 35 | 003901016 | 50 |
| set punte (bipolar) | MP 2 4P | 003901052 | 50 |
| set punte (tripolar) | MP 3 4P | 003901053 | 50 |
| set punte (tetrapolar) | MP 4 4P | 003901054 | 50 |
| set punte 1m, 166 fișe și șuruburi separate | MP 166 4 | 003901055 | 1 set |
| etichetă flexibilă | E03, E04 | s. 226 | 200 |
| placă de acoperire (galbenă) | PPA 4M | 003901290 | 50 |
| fișă de măsurare | NP 2,5/4 PA | 003901025 | 50 |

Cleme terminale nivel triplu VS 2,5 NA13

| înregistrarea mărcii | culoare | cod | ambalaj [buc] |
|----------------------|-----------------|-----------|---------------|
| VS 2,5 NA13 | fildeș | 003901340 | 40 |
| VS 2,5 NA13 N | albastru neutru | 003901341 | 40 |
| VS 2,5 NA13+ | roșu | 003901342 | 40 |

Accesorii

| | înregistrarea mărcii | | |
|---|----------------------|-----------|-------|
| șină de montaj 35 (1m) | NVS 35/7,5 | 002911022 | 20 |
| piesă de capăt șir din poliamidă | PKPA 35 | 003901016 | 50 |
| set punte (bipolar) | MP 2 4P | 003901052 | 50 |
| set punte (tripolar) | MP 3 4P | 003901053 | 50 |
| set punte (tetrapolar) | MP 4 4P | 003901054 | 50 |
| set punte 1m, 166 fișe și șuruburi separate | MP 166 4 | 003901055 | 1 set |
| etichetă flexibilă | E03, E04 | s. 226 | 200 |
| placă de acoperire (galbenă) | PPA 4M | 003901290 | 50 |
| fișă de măsurare | NP 2,5/4 PA | 003901025 | 50 |

Cleme terminale cu suport de siguranță VSV 4

| înregistrarea mărcii | culoare | cod | ambalaj [buc] |
|----------------------|-----------------|-----------|---------------|
| VSV 4 | fildeș | 003901360 | 50 |
| VSV 4 N | albastru neutru | 003901361 | 50 |
| VSV 4 + | roșu | 003901362 | 50 |
| VSV 4 K | | 003901363 | 50 |
| VSV 4S/15V | | 003901364 | 50 |

Accesorii

| | înregistrarea mărcii | | |
|----------------------------------|----------------------|-----------|-----|
| șină de montaj 35 (1m) | NVS 35/7,5 | 002911022 | 20 |
| piesă de capăt șir din poliamidă | PKPA 35 | 003901016 | 50 |
| capac de capăt | KP VSV 4 | 003901375 | 50 |
| etichetă flexibilă | E03, E04 | s. 226 | 200 |

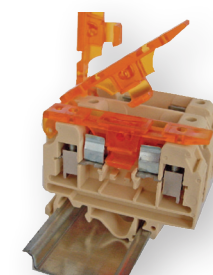
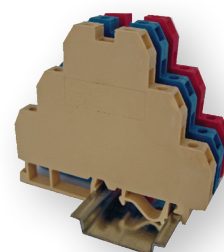
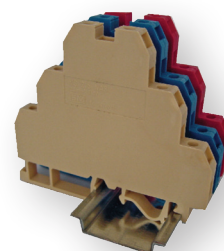

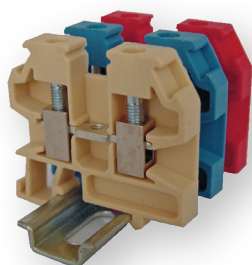
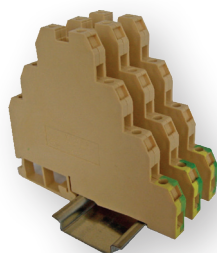
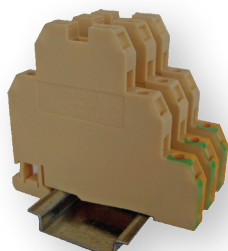
**Cleme terminale nivel multiplu cu împământare VS 2,5 PE2**

| înregistrarea mărcii | culoare | cod | ambalaj |
|----------------------|---------|-----------|---------|
| VS 2,5 PE2 | fildeș | 003901386 | 50 |

Accesorii

| | înregistrarea mărcii | | |
|---|----------------------|-----------|-------|
| șină de montaj 35 (1m) | NVS 35/7,5 | 002911022 | 20 |
| piesă de capăt șir din poliamidă | PKPA 35 | 003901016 | 50 |
| set punte (bipolar) | MP 2 4P | 003901052 | 50 |
| set punte (tripolar) | MP 3 4P | 003901053 | 50 |
| set punte (tetrapolar) | MP 4 4P | 003901054 | 50 |
| set punte 1m, 166 fișe și șuruburi separate | MP 166 4 | 003901055 | 1 set |
| etichetă flexibilă | E03, E04 | s. 226 | 200 |
| placă de acoperire (galbenă) | PPA 4M | 003901290 | 50 |
| fișă de măsurare | NP 2,5/4 PA | 003901025 | 50 |

Cleme terminale nivel multiplu cu împământare VS 2,5 PE3

| înregistrarea mărcii | culoare | cod | ambalaj |
|----------------------|---------|-----------|---------|
| VS 2,5 PE3 | fildeș | 003901400 | 40 |

Accesorii

| | înregistrarea mărcii | | |
|---|----------------------|-----------|-------|
| șină de montaj 35 (1m) | NVS 35/7,5 | 002911022 | 20 |
| piesă de capăt șir din poliamidă | PKPA 35 | 003901016 | 50 |
| set punte (bipolar) | MP 2 4P | 003901052 | 50 |
| set punte (tripolar) | MP 3 4P | 003901053 | 50 |
| set punte (tetrapolar) | MP 4 4P | 003901054 | 50 |
| set punte 1m, 166 fișe și șuruburi separate | MP 166 4 | 003901055 | 1 set |
| etichetă flexibilă | E03, E04 | s. 226 | 200 |
| placă de acoperire (galbenă) | PPA 4M | 003901290 | 50 |
| fișă de măsurare | NP 2,5/4 PA | 003901025 | 50 |

Cleme terminale mini VS 2,5 PAM

| înregistrarea mărcii | culoare | cod | ambalaj |
|----------------------|-----------------|-----------|---------|
| VS 2,5 PAM | fildeș | 003901420 | 100 |
| VS 2,5 PAMN | albastru neutru | 003901421 | 100 |
| VS 2,5 PAM+ | roșu | 003901422 | 100 |
| VS 2,5 PAMZ | verde | 003901423 | 100 |

Accesorii

| | înregistrarea mărcii | | |
|---|----------------------|-----------|-------|
| montare șină perforată | NVS 15 | 003901051 | 50 |
| piesă de capăt șir din poliamidă | PKM | 003901430 | 50 |
| capac de capăt | KP 4 PAM | 003901431 | 50 |
| set punte (bipolar) | MP 2 2,5 | 003901019 | 50 |
| set punte (tripolar) | MP 3 2,5 | 003901020 | 50 |
| set punte (tetrapolar) | MP 4 2,5 | 003901021 | 50 |
| set punte 1m, 195 fișe și șuruburi separate | MP 195 2,5 | 003901022 | 1 set |
| etichetă flexibilă | E03, E04 | s. 226 | 200 |
| placă de acoperire (galbenă) | PPA 2,5M | 003901232 | 50 |
| measuring bush | NP 2,5/4 PA | 003901025 | 50 |

Cleme terminale

Cleme terminale mini VS 4 PAM

| înregistrarea mărcii | culoare | cod | ambalaj |
|----------------------|-----------------|-----------|---------|
| VS 4 PAM | fildeș | 003901442 | 100 |
| VS 4 PAMN | albastru neutru | 003901443 | 100 |
| VS 4 PAM+ | roșu | 003901444 | 100 |
| VS 4 PAMZ | verde | 003901445 | 100 |

Accesorii

| | înregistrarea mărcii | | |
|---|----------------------|-----------|-------|
| montare șină perforată | NVS 15 | 003901051 | 50 |
| piesă de capăt șir din poliamidă | PKM | 003901430 | 50 |
| capac de capăt | KP 4 PAM | 003901431 | 50 |
| set punte (bipolar) | MP 2 4P | 003901052 | 50 |
| set punte (tripolar) | MP 3 4P | 003901053 | 50 |
| set punte (tetrapolar) | MP 4 4P | 003901054 | 50 |
| set punte 1m, 166 fișe și șuruburi separate | MP 166 4 | 003901055 | 1 set |
| etichetă flexibilă | E03, E04 | s. 226 | 200 |
| placă de acoperire (galbenă) | PPA 4M | 003901290 | 50 |
| fișă de măsurare | NP 2,5/4 PA | 003901025 | 50 |

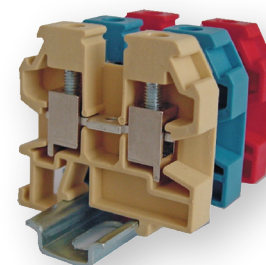

Clemă terminală conductor de pământ VS 4 PEM

| înregistrarea mărcii | culoare | cod | ambalaj |
|----------------------|--------------|-----------|---------|
| VS 4 PEM | galben-verde | 003901455 | 85 |

Accesorii

| | înregistrarea mărcii | | |
|------------------------|----------------------|-----------|-----|
| șină de montaj 35 (1m) | NVS 15 | 003901051 | 50 |
| etichetă flexibilă | E03, E04 | s. 226 | 200 |

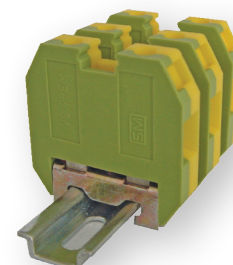

Blocurile terminale cu bornă de pământ VSPE au o formă diferită – ele sunt de tip închis în combinația de culori verde și galben (fabricate din materiale PA 6.6). Dimensiunile externe ale terminalelor cu bornă de pământ sunt compatibile cu toate clemele terminale ale familiei VSN și PA de aceeași dimensiune (secțiune de conductor). Se montează pe șină EN 50035 sau EN 50022 fără nevoia de spațiu suplimentar de montaj. Montarea și demontarea pe șină DIN 32 și 35 se face cu un șurub lung din interior care împreună cu o șabă asigură poziția corectă de montare pe șină.

Clemă terminală conductor de pământ VS 4 PE

| înregistrarea mărcii | culoare | cod | ambalaj |
|----------------------|--------------|-----------|---------|
| VS 4 PE | galben-verde | 003901476 | 75 |

Accesorii

| | înregistrarea mărcii | | |
|------------------------|----------------------|-----------|-----|
| șină de montaj 35 (1m) | NVS 35/7,5 | 002911022 | 20 |
| etichetă flexibilă | E03, E04 | s. 226 | 200 |

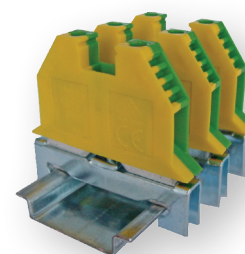

Clemă terminală conductor de pământ VS 6 PE

| înregistrarea mărcii | culoare | cod | ambalaj |
|----------------------|--------------|-----------|---------|
| VS 6 PE | galben-verde | 003901497 | 50 |

Accesorii

| | înregistrarea mărcii | | |
|------------------------|----------------------|-----------|-----|
| șină de montaj 35 (1m) | NVS 35/7,5 | 002911022 | 20 |
| etichetă flexibilă | E03, E04 | s. 226 | 200 |

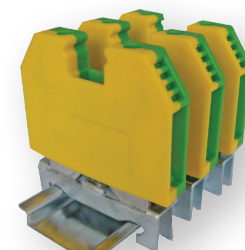

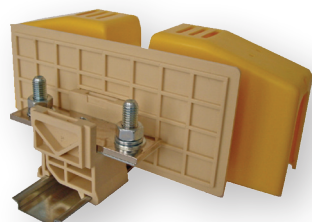
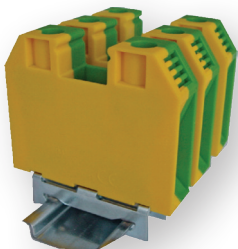
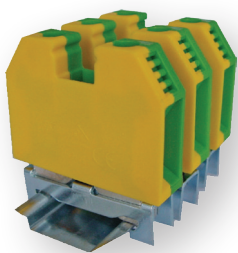
**Clemă terminală conductor de pământ VS 16 PE**

| înregistrarea mărcii | culoare | cod | ambalaj |
|----------------------|--------------|-----------|---------|
| VS 16 PE | galben-verde | 003901518 | 50 |

Accesorii

| | înregistrarea mărcii | | |
|------------------------|----------------------|-----------|-----|
| șină de montaj 35 (1m) | NVS 35/7,5 | 002911022 | 20 |
| etichetă flexibilă | E03, E04 | s. 226 | 200 |

Clemă terminală conductor de pământ VS 35 PE

| înregistrarea mărcii | culoare | cod | ambalaj |
|----------------------|--------------|-----------|---------|
| VS 35 PE | galben-verde | 003901539 | 20 |

Accesorii

| | înregistrarea mărcii | | |
|------------------------|----------------------|-----------|-----|
| șină de montaj 35 (1m) | NVS 35/7,5 | 002911022 | 20 |
| etichetă flexibilă | E03, E04 | s. 226 | 200 |

Cleme terminale de curent mare VSU 70

| înregistrarea mărcii | culoare | cod | ambalaj |
|----------------------|---------|-----------|---------|
| VSU 70 | fildeș | 003901560 | 10 |

Accesorii

| | înregistrarea mărcii | | |
|----------------------------------|----------------------|-----------|-----|
| șină de montaj 35 (1m) | NVS 35/7,5 | 002911022 | 20 |
| piesă de capăt șir din poliamidă | PKPA 35 | 003901016 | 50 |
| capac de capăt | KP VSU | 003901571 | 10 |
| set punte (bipolar) | VSA 70-95 | 003901572 | 10 |
| etichetă flexibilă | E03 + NE04 | s. 226 | 200 |
| placă de acoperire (galbenă) | ZP 200 | 003901574 | 5 |

Cleme terminale de curent mare VSU 95

| înregistrarea mărcii | culoare | cod | ambalaj |
|----------------------|---------|-----------|---------|
| VSU 95 | fildeș | 003901585 | 10 |

Accesorii

| | înregistrarea mărcii | | |
|----------------------------------|----------------------|-----------|-----|
| șină de montaj 35 (1m) | NVS 35/7,5 | 002911022 | 20 |
| piesă de capăt șir din poliamidă | PKPA 35 | 003901016 | 50 |
| capac de capăt | KP VSU | 003901571 | 10 |
| set punte (bipolar) | VSA 70-95 | 003901572 | 10 |
| etichetă flexibilă | E03 + NE04 | s. 226 | 200 |
| placă de acoperire (galbenă) | ZP 200 | 003901574 | 5 |

Cleme terminale

Cleme terminale de curent mare VSU 120

| înregistrarea mărcii | culoare | cod | ambalaj |
|----------------------|---------|-----------|---------|
| VSU 120 | fildeș | 003901606 | 10 |

Accesorii

| | înregistrarea mărcii | | |
|----------------------------------|----------------------|-----------|-----|
| șină de montaj 35 (1m) | NVS 35/7,5 | 002911022 | 20 |
| piesă de capăt șir din poliamidă | PKPA 35 | 003901016 | 50 |
| capac de capăt | KP VSU | 003901571 | 10 |
| set punte (bipolar) | VSA 120-150 | 003901617 | 10 |
| etichetă flexibilă | EO3 + NE04 | s. 226 | 200 |
| placă de acoperire (galbenă) | ZP 200 | 003901574 | 5 |

Cleme terminale de curent mare VSU 185

| înregistrarea mărcii | culoare | cod | ambalaj |
|----------------------|---------|-----------|---------|
| VSU 185 | fildeș | 003901628 | 8 |

Accesorii

| | înregistrarea mărcii | | |
|----------------------------------|----------------------|-----------|-----|
| șină de montaj 35 (1m) | NVS 35/7,5 | 002911022 | 20 |
| piesă de capăt șir din poliamidă | PKPA 35 | 003901016 | 50 |
| capac de capăt | KP VSU | 003901571 | 10 |
| set punte (bipolar) | VSA 185-240 | 003901639 | 10 |
| etichetă flexibilă | EO3 + NE04 | s. 226 | 200 |
| placă de acoperire (galbenă) | ZP 200 | 003901574 | 5 |

Cleme terminale de curent mare VSU 240

| înregistrarea mărcii | culoare | cod | ambalaj |
|----------------------|---------|-----------|---------|
| VSU 240 | fildeș | 003901650 | 8 |

Accesorii

| | înregistrarea mărcii | | |
|----------------------------------|----------------------|-----------|-----|
| șină de montaj 35 (1m) | NVS 35/7,5 | 002911022 | 20 |
| piesă de capăt șir din poliamidă | PKPA 35 | 003901016 | 50 |
| capac de capăt | KP VSU | 003901571 | 10 |
| set punte (bipolar) | VSA 185-240 | 003901639 | 10 |
| etichetă flexibilă | EO3 + NE04 | s. 226 | 200 |
| placă de acoperire (galbenă) | ZP 200 | 003901574 | 5 |

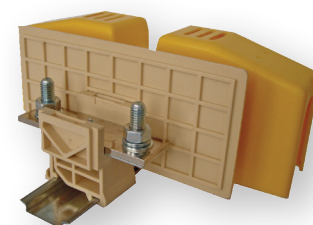
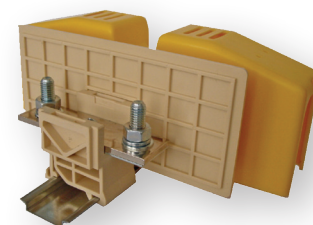

Etichetă elastică EO

Etichetele elastice se folosesc la marcarea clemelor VSPA și a suportilor de capăt PKPA. Sunt executate din poliamidă PA 6.6 și sunt de culoare albă.

Va oferim 2 tipuri de etichete elastice:EO3 (4,8 x 5 mm) și EO4 (4,8 x 11 mm). Pe vârful etichetei regasim imprimate diferite semne. Etichetele elastice sunt ambalate în pachete cu 100 bucăți, cu diferite combinații.

Aplicarea etichetelor elastice este simplă. Pe bornele electrice ale VS 2.5 PA deja montate pe șina DIN trebuie aplicate direct cinci etichete dorite care le scoatem din setul de etichete, și totodată aplicăm și în spațiul la vârful clemei, fără să întrerupem legătura între etichete. Pentru alte dimensiuni ale clemelor VSPA trebuie aplicată eticheta corespunzătoare în spațiul clemei prin simplă apăsare a etichetei cu degetul, desprinzând-o de celalalte etichete. Pentru aplicarea etichetelor nu este necesară nici o sculă.

Eticheta elastică EO

| cod | | numar de semne identice/cutie | Simbolizarea comercială |
|-----------|-----------|----------------------------------|-------------------------|
| E03 | E04 | | |
| 003901750 | 003901751 | 200 | gol |
| 003901752 | 003901753 | 20 | 1-10 |
| 003901754 | 003901755 | 20 | 11-20 |
| 003901756 | 003901757 | 20 | 21-30 |
| 003901758 | 003901759 | 20 | 31-40 |
| 003901760 | 003901761 | 20 | 41-50 |
| 003901762 | 003901763 | 20 | 51-60 |
| 003901764 | 003901765 | 20 | 61-70 |
| 003901766 | 003901767 | 20 | 71-80 |
| 003901768 | 003901769 | 20 | 81-90 |
| 003901770 | 003901771 | 20 | 91-100 |
| 003901772 | 003901773 | 4 | 1-50 |
| 003901774 | 003901775 | 4 | 51-100 |
| 003901776 | 003901777 | 4 | 101-150 |
| 003901778 | 003901779 | 4 | 151-200 |
| 003901780 | 003901781 | 4 | 201-250 |
| 003901782 | 003901783 | 4 | 251-300 |
| 003901784 | 003901785 | 4 | 301-350 |
| 003901786 | 003901787 | 4 | 351-400 |
| 003901788 | 003901789 | 4 | 401-450 |
| 003901790 | 003901791 | 4 | 451-500 |
| 003901792 | 003901793 | 4 | 501-550 |
| 003901794 | 003901795 | 4 | 551-600 |
| 003901796 | 003901797 | 4 | 601-650 |
| 003901798 | 003901799 | 4 | 651-700 |
| 003901800 | 003901801 | 4 | 701-750 |
| 003901802 | 003901803 | 4 | 751-800 |
| 003901804 | 003901805 | 4 | 801-850 |
| 003901806 | 003901807 | 4 | 851-900 |
| 003901808 | 003901809 | 4 | 901-950 |
| 003901810 | 003901811 | 4 | 951-1000 |
| 003901812 | 003901813 | 8 | A – Z fără litera Q |
| 003901814 | 003901815 | 8 | A – Z fără litera Q |
| 003901816 | 003901817 | 40 | L1, L2, L3, N, PE |

Conținutul unui pachet este 200 bucăți

NEO3 și NEO 4

| tip | cod | ambalaj [buc] | descriere |
|------|-----------|------------------|---------------------------------|
| NEO3 | 003901818 | 100 | suport pentru etichete elastice |
| NEO4 | 003901819 | 100 | suport pentru etichete elastice |

Pat – canal cablu IKP S

În construcții la instalațiile electrice se folosesc diferite tipuri de cablare.

Tot mai mult se folosesc sistemele care permit o intervenție rapidă de înlocuirea cablului în caz de defect. Utilizarea pat canal cablu are următoarele avantaje: timpul de instalare se reduce la minim, ocupă mai puțin spațiu și are aspect estetic plăcut. Pat canal cablu este executat din PVC tae și este rezistent la acide și alte substanțe chimice.

Temperatura constantă la care rezistă este până la 60 de grade C. Pat cablu este compus din partea inferioară în care se pune cablul și capac.

Pe partea laterală a părții inferioare se găsesc orificii, prevăzuți pentru distribuția conductorilor către aparate. Aceste orificii sunt astfel executate că permite introducerea simplă a conductorului. Dacă este necesară o gaură mai mare, se lărgiște foarte simplu prin înlăturarea peretelui.

Pat canal cablu este vopsit conform RAL 7030. Materialul este ignifug, conform UL 94 V-0 și se poate folosi în construcții navale.

Pat – canal cablu IKP S

| tip | cod | dimensiuni [mm] | lungime [m] | ambalaj [buc] |
|-------------|-----------|--------------------|----------------|------------------|
| IKP S 2540 | 003901901 | 25 x 40 | 2 | 100 |
| IKP S 2560 | 003901910 | 25 x 60 | 2 | 70 |
| IKP S 2580 | 003901902 | 25 x 80 | 2 | 56 |
| IKP S 4040 | 003901903 | 40 x 40 | 2 | 70 |
| IKP S 4060 | 003901909 | 40 x 60 | 2 | 56 |
| IKP S 4080 | 003901904 | 40 x 80 | 2 | 40 |
| IKP S 6040 | 003901905 | 60 x 40 | 2 | 50 |
| IKP S 6060 | 003901911 | 60 x 60 | 2 | 32 |
| IKP S 6080 | 003901906 | 60 x 80 | 2 | 36 |
| IKP S 60100 | 003901915 | 60 x 100 | 2 | 24 |
| IKP S 8060 | 003901913 | 80 x 60 | 2 | 28 |
| IKP S 8080 | 003901907 | 80 x 80 | 2 | 30 |
| IKP S 10060 | 003901914 | 100 x 60 | 2 | 20 |
| IKP S 10080 | 003901908 | 100 x 80 | 2 | 24 |
| IKP S 12080 | 003901912 | 120 x 80 | 2 | 16 |

